Alejandra Guerra Propiedades
Corredora Pública Nacional
Matrícula 49-RPC-09 F°98 T°1
Teléfono: +54 9 294 463-7949
Email: alegpatagonia@gmail.com

VENTA

Venta en Pozo - Departamento 2 ambientes el centro de Bariloche.

- Güemess 766, Belgrano, Bariloche -

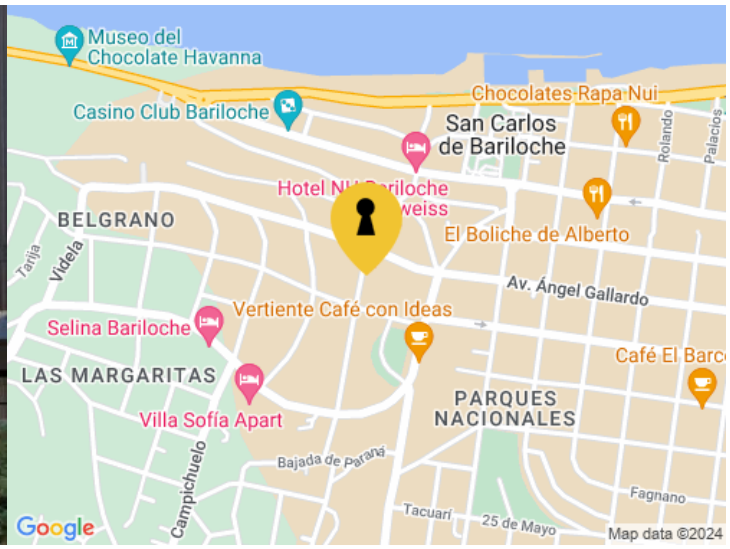

Descripción

Departamento I: 56,24 m2
Venta en Pozo - Departamento 2 ambientes el centro de Bariloche.
Güemes 766, Barrio Belgrano, Bariloche.
¡A Estrenar! Venta en Pozo - Apto Turismo - Entrega en Marzo 2026.

Características

2 Ambientes, 1 Habitación, 1 Baño, 56.24m2 Cubiertos, Apto turístico, Acepta financiación, Vista al lago, Luminoso, Costa de Lago, Planos, Ambientes amplios, Excelente ubicación

Servicios

Agua, Cloacas, Electricidad, Transporte público, Recolección residuos

Alejandra Guerra Propiedades
Corredora Pública Nacional
Matrícula 49-RPC-09 F°98 T°1
Teléfono: +54 9 294 463-7949
Email: alegpatagonia@gmail.com

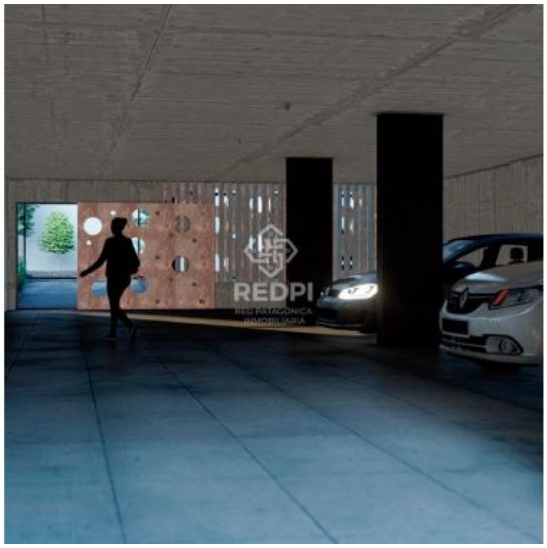

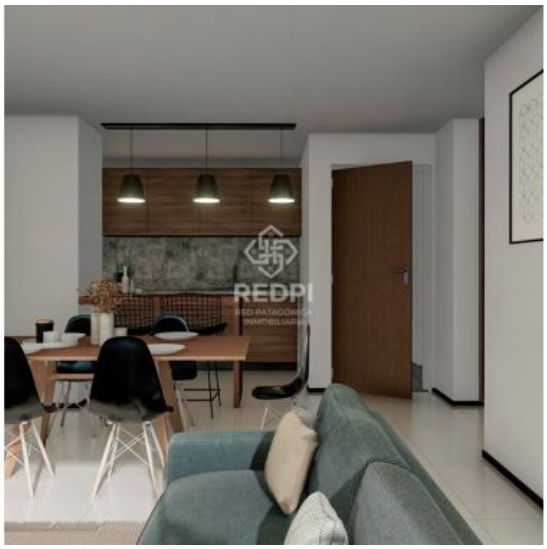

Alejandra Guerra Propiedades
Corredora Pública Nacional
Matrícula 49-RPC-09 F°98 T°1
Teléfono: +54 9 294 463-7949
Email: alegpatagonia@gmail.com